

grundriss eg

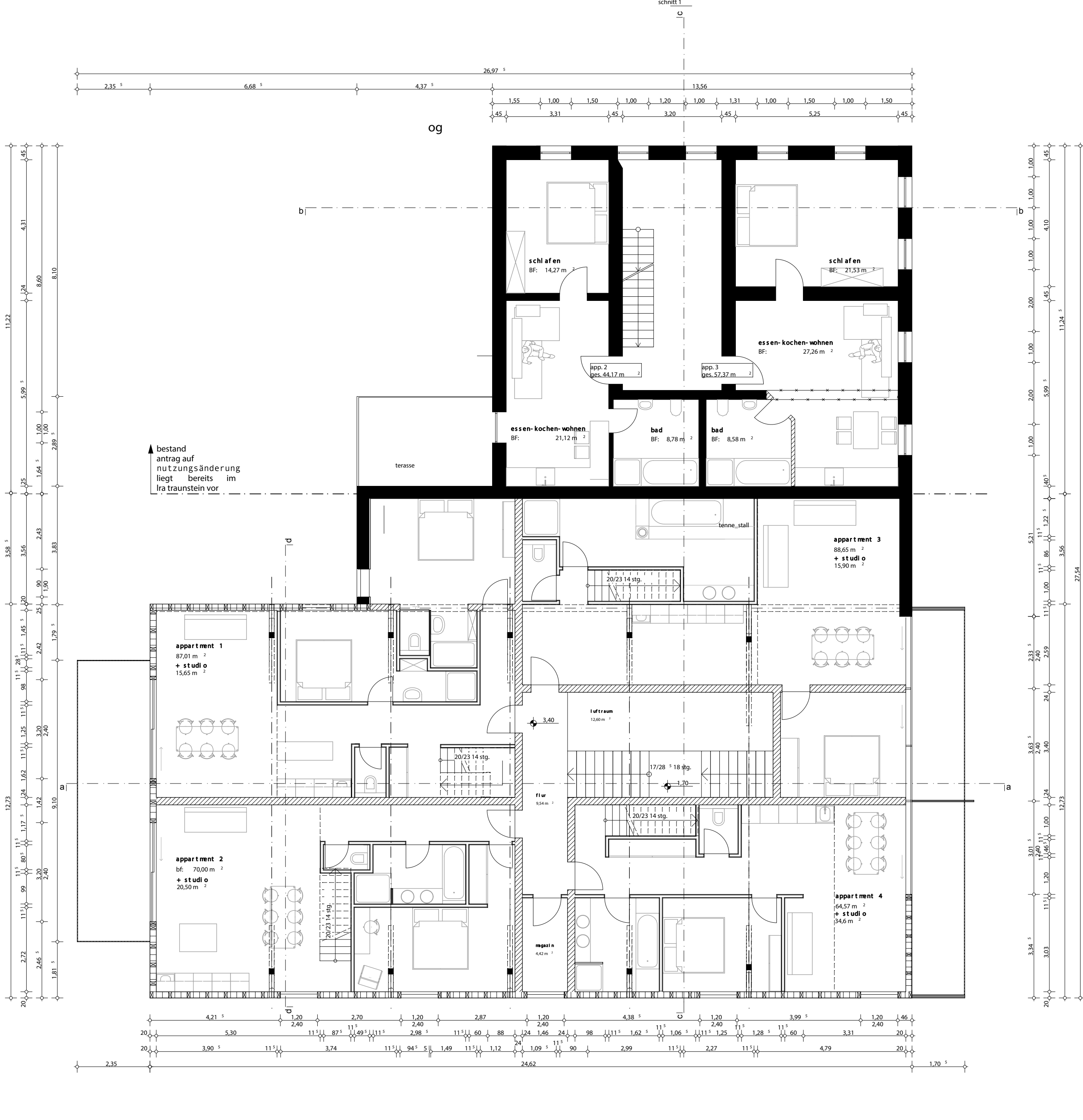

grundriss og

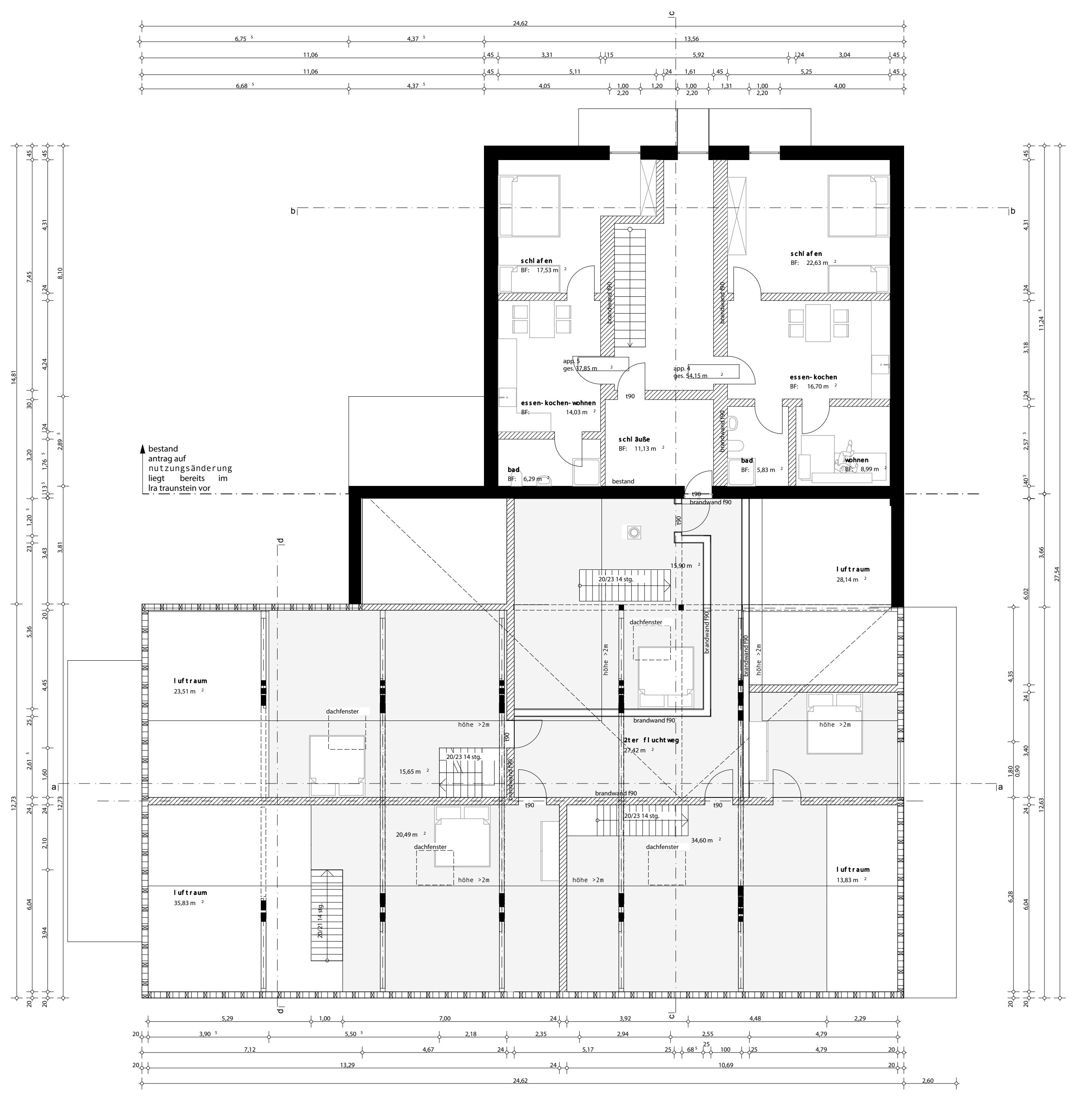

grundriss dg



Auszug aus dem Katasterkartenwerk im Maßstab 1:1000  
 Gemarkung: Gaden Vermessungsamt Traunstein, 14.08.2014  
 Die Erstellung von Auszügen aus dem Katasterkartenwerk ist der das Kataster führenden Behörde vorbehalten. Verastaltungen können bzw. digitalisiert und CD/DVD gespeichert sind nur für den eigenen Bedarf gestattet. Die Weitergabe an Dritte ist nicht erlaubt. Zur Machensicherung sind bedingt begrenzte Änderungen bei lang gestrichelt dargestellt. Georeferenzierung zu größeren Ungenauigkeiten können. In der Darstellung der Grenzen können Veränderungen berücksichtigt sein, die nicht in das Grundbuch übernommen sind. Die Gekündernahme kann vom örtlichen Bestand abweichen.

lageplan 1:1000

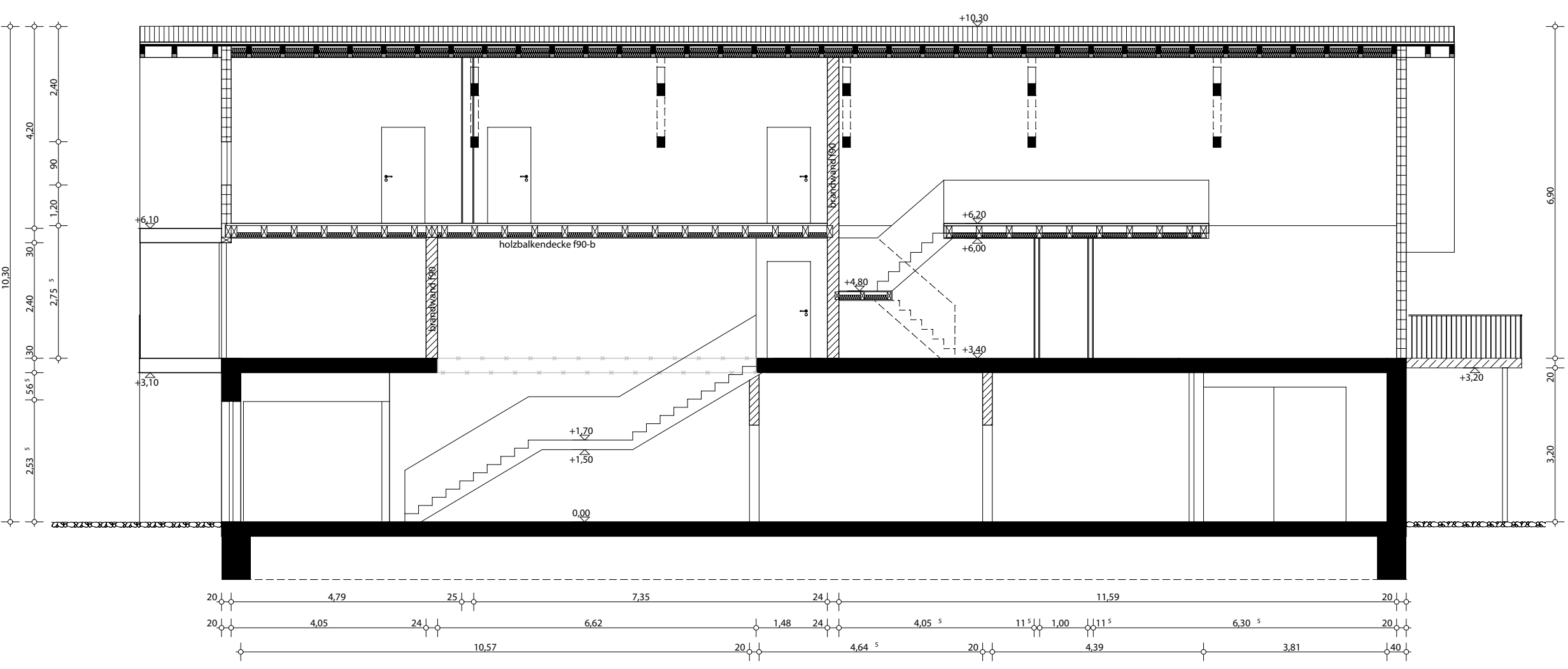

schnitt a

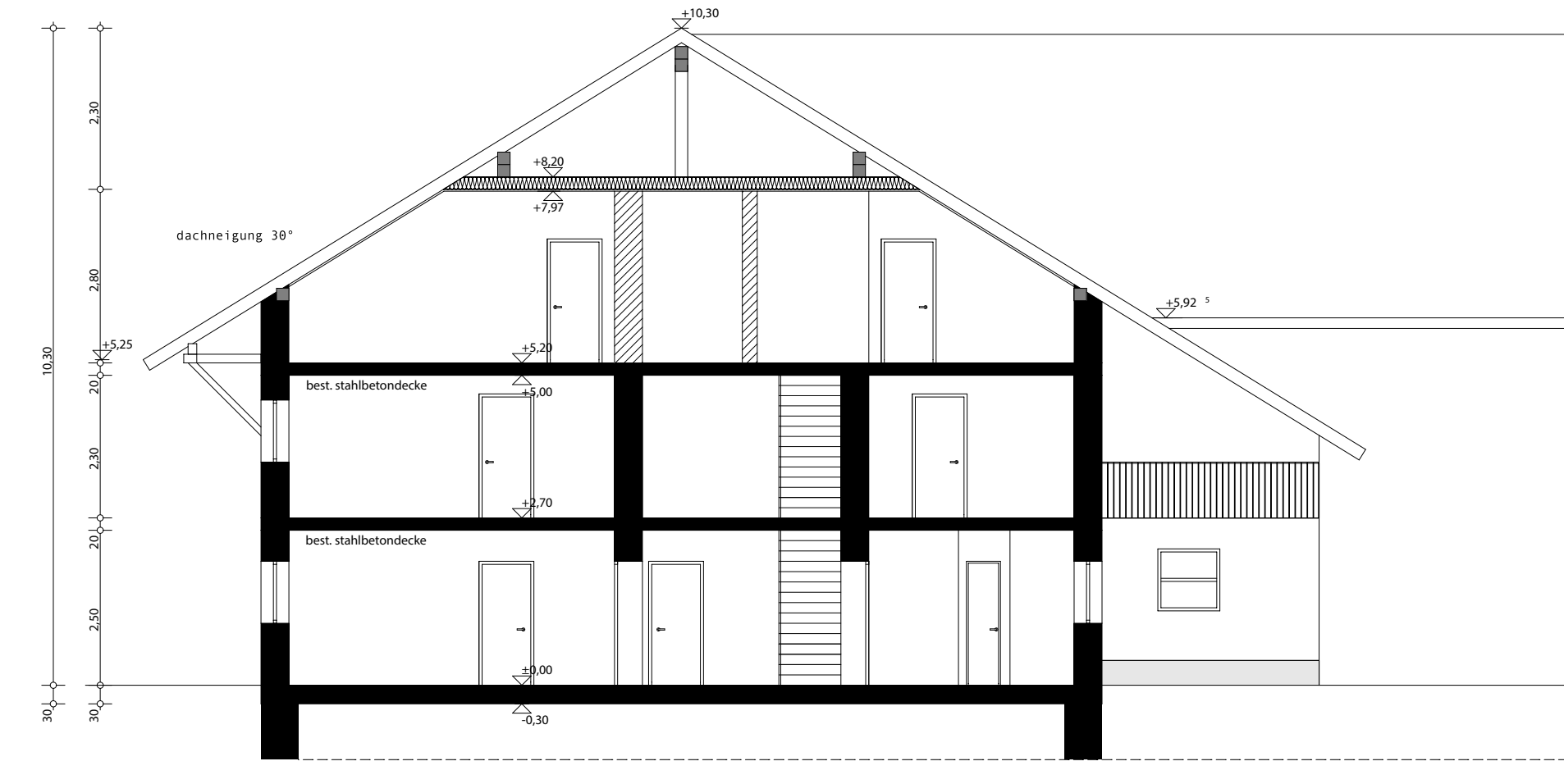

schnitt d

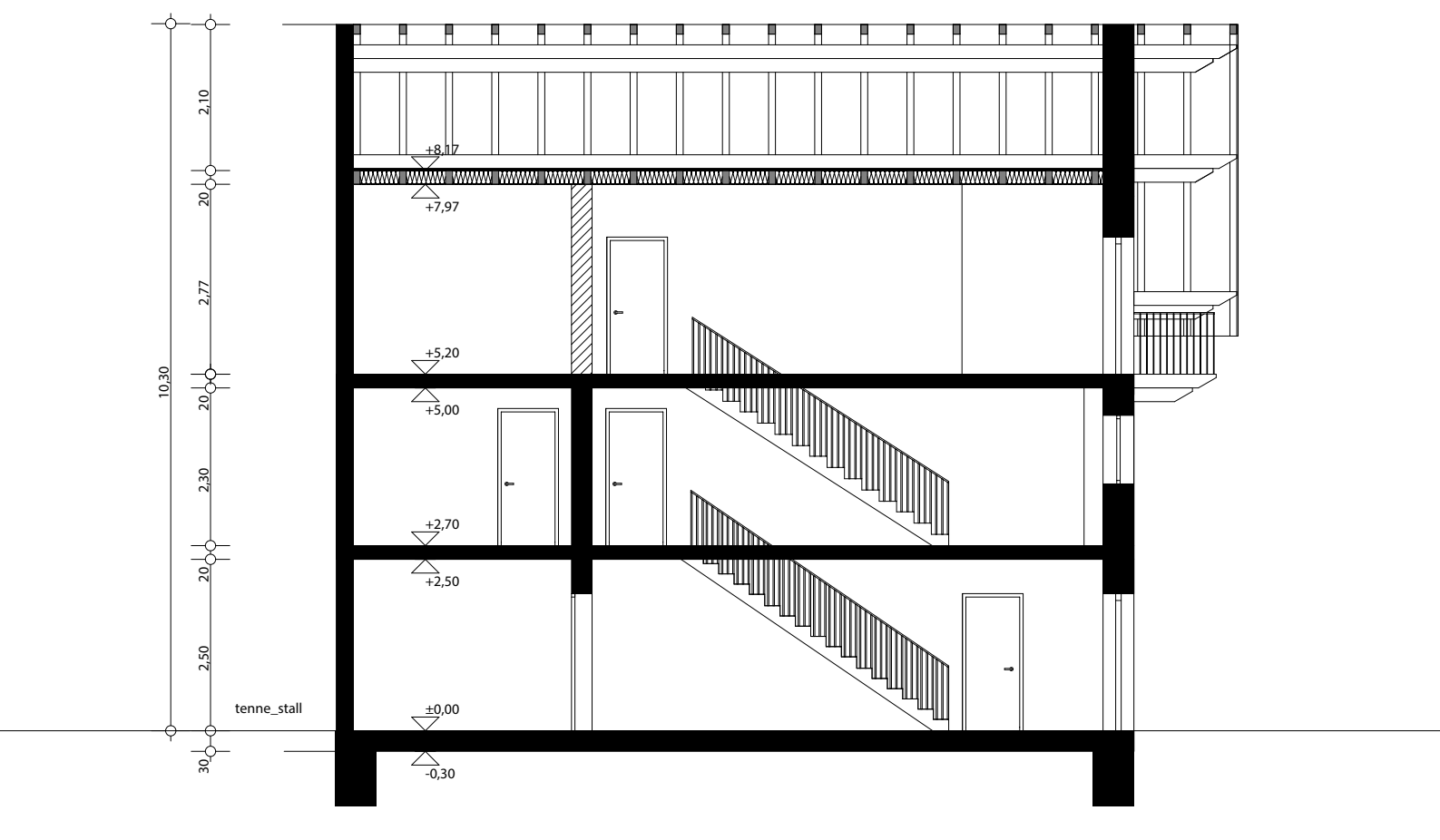

schnitt c

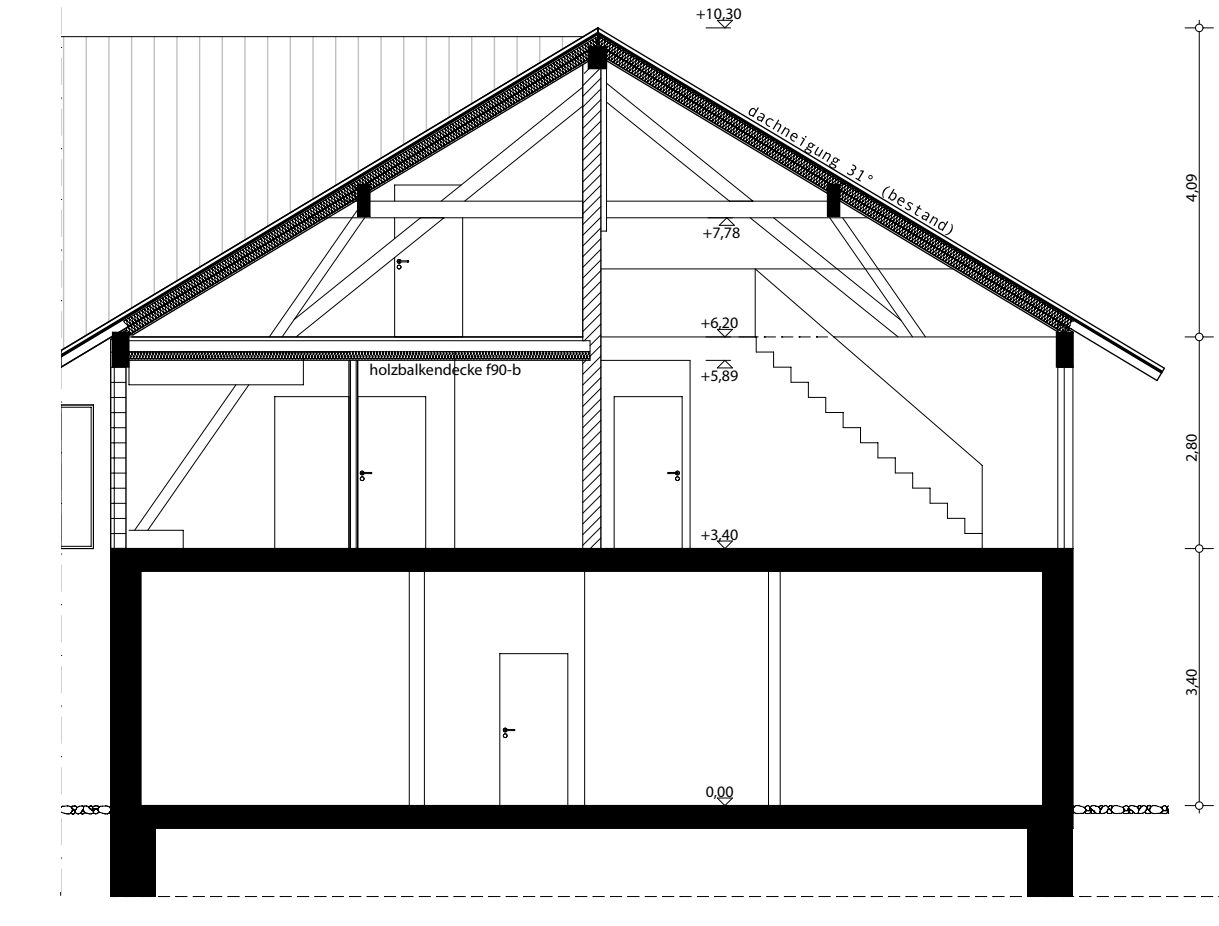

schnitt d

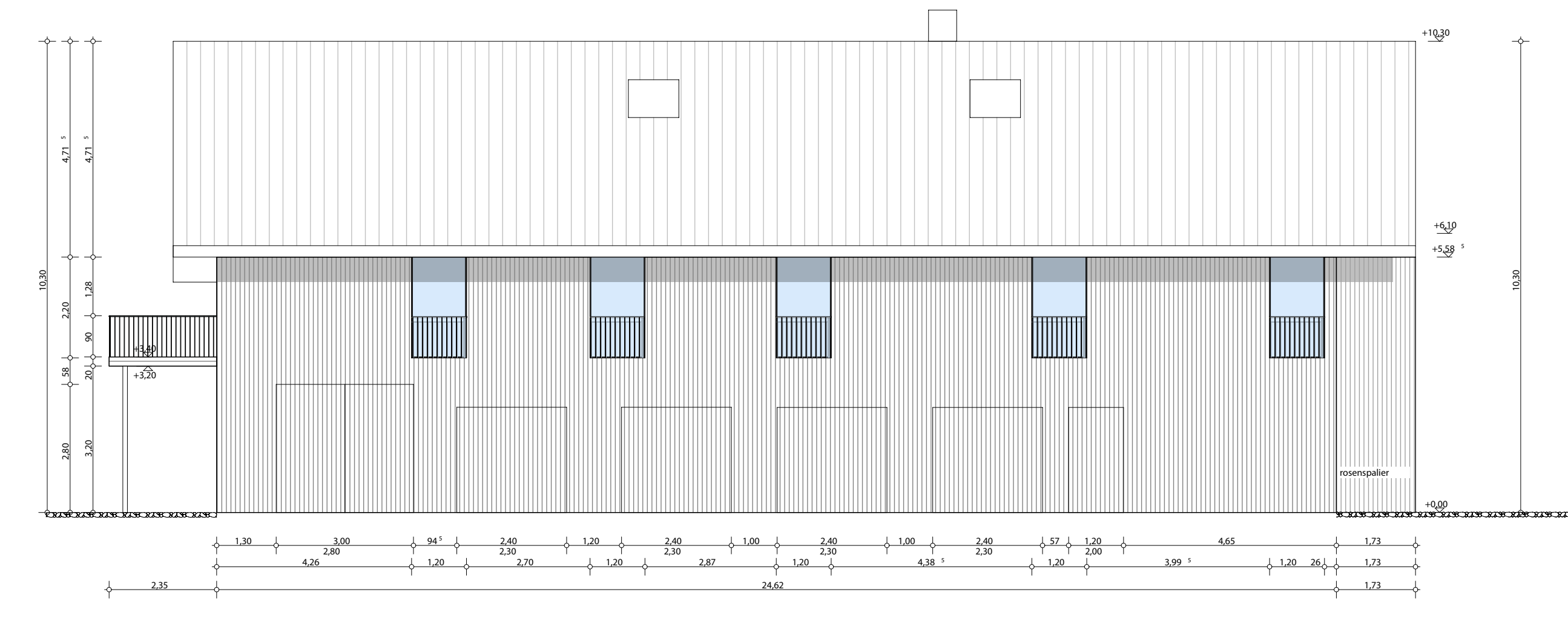

ansicht west

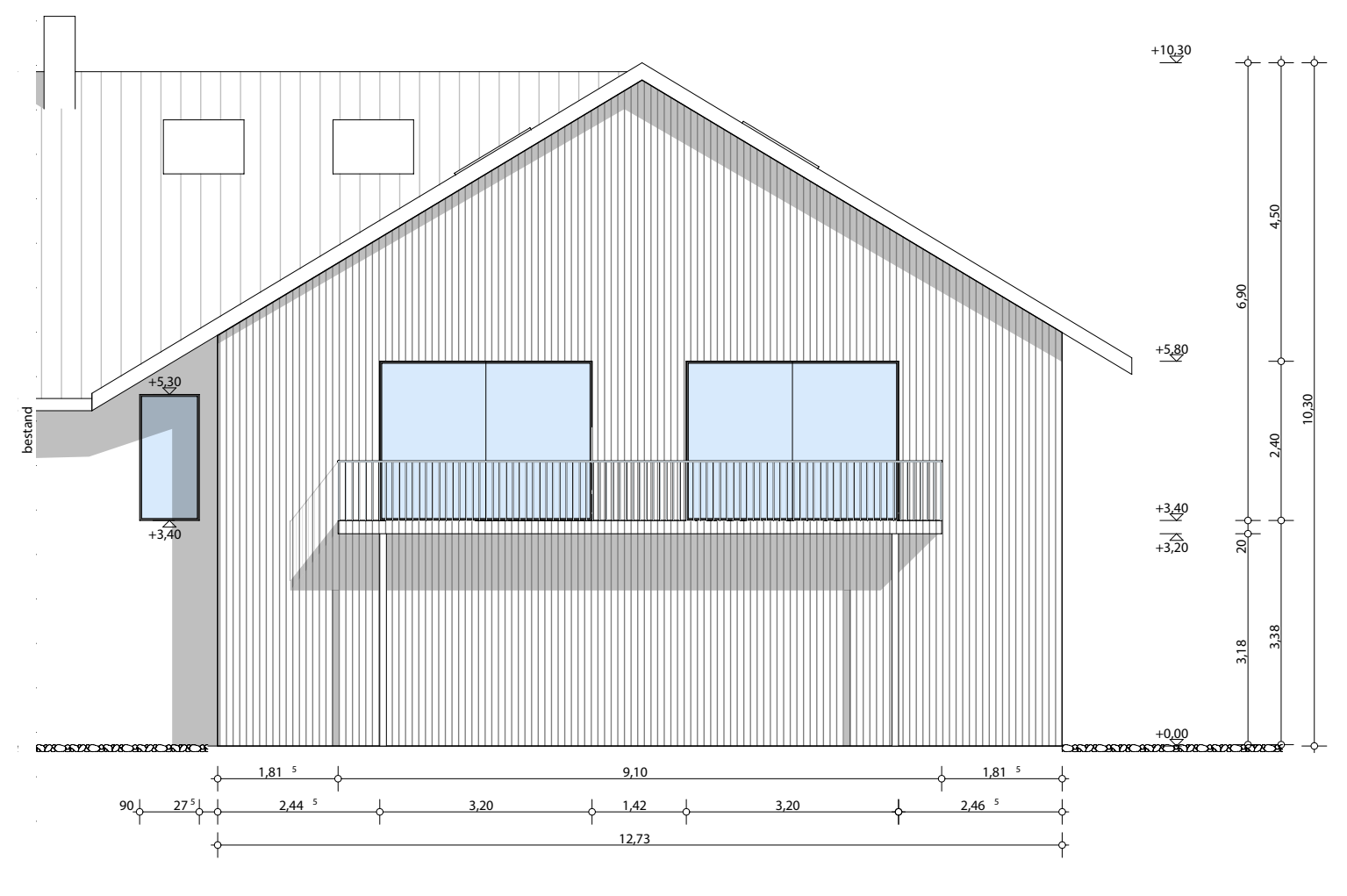

ansicht nord

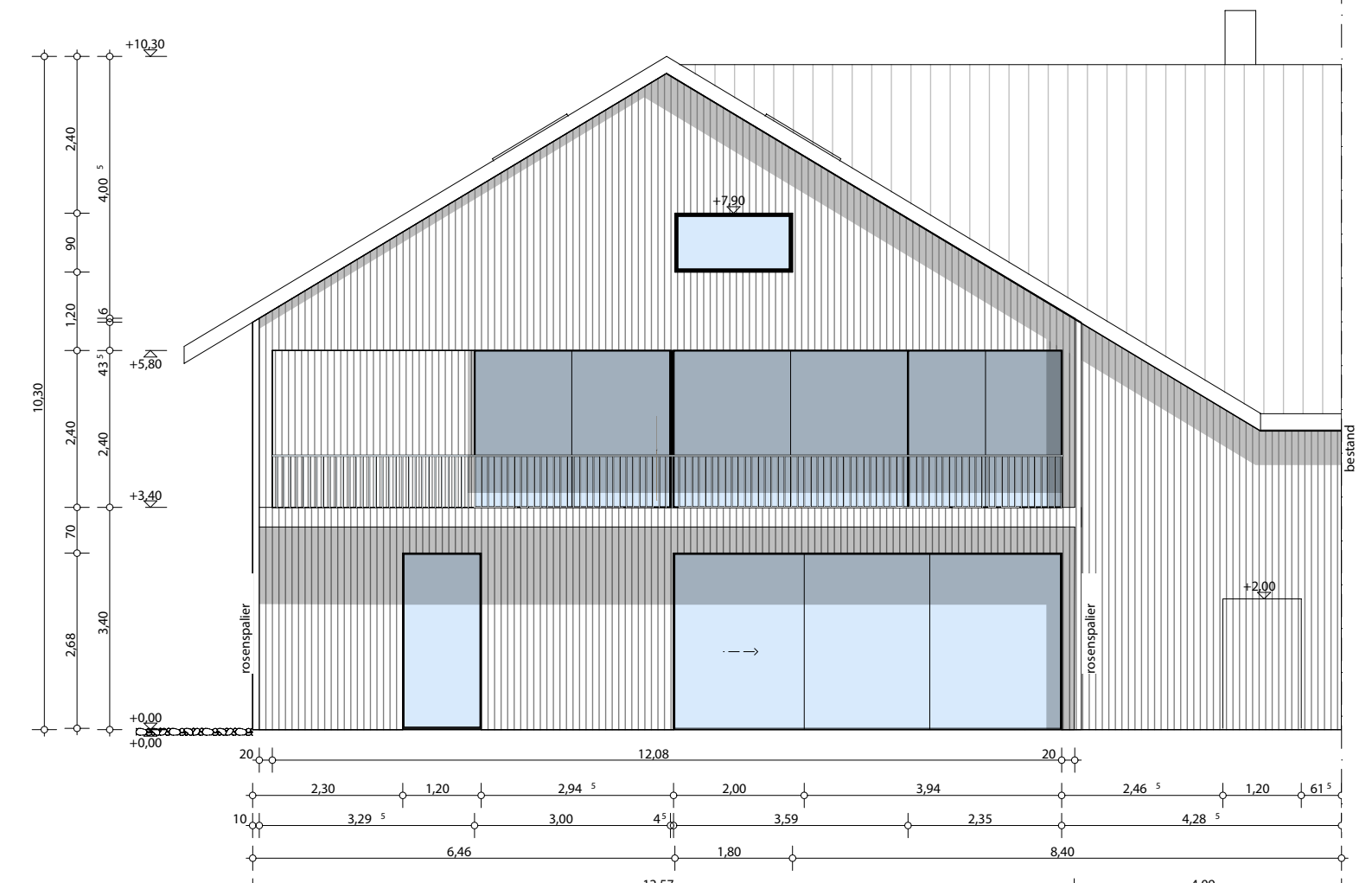

ansicht süd

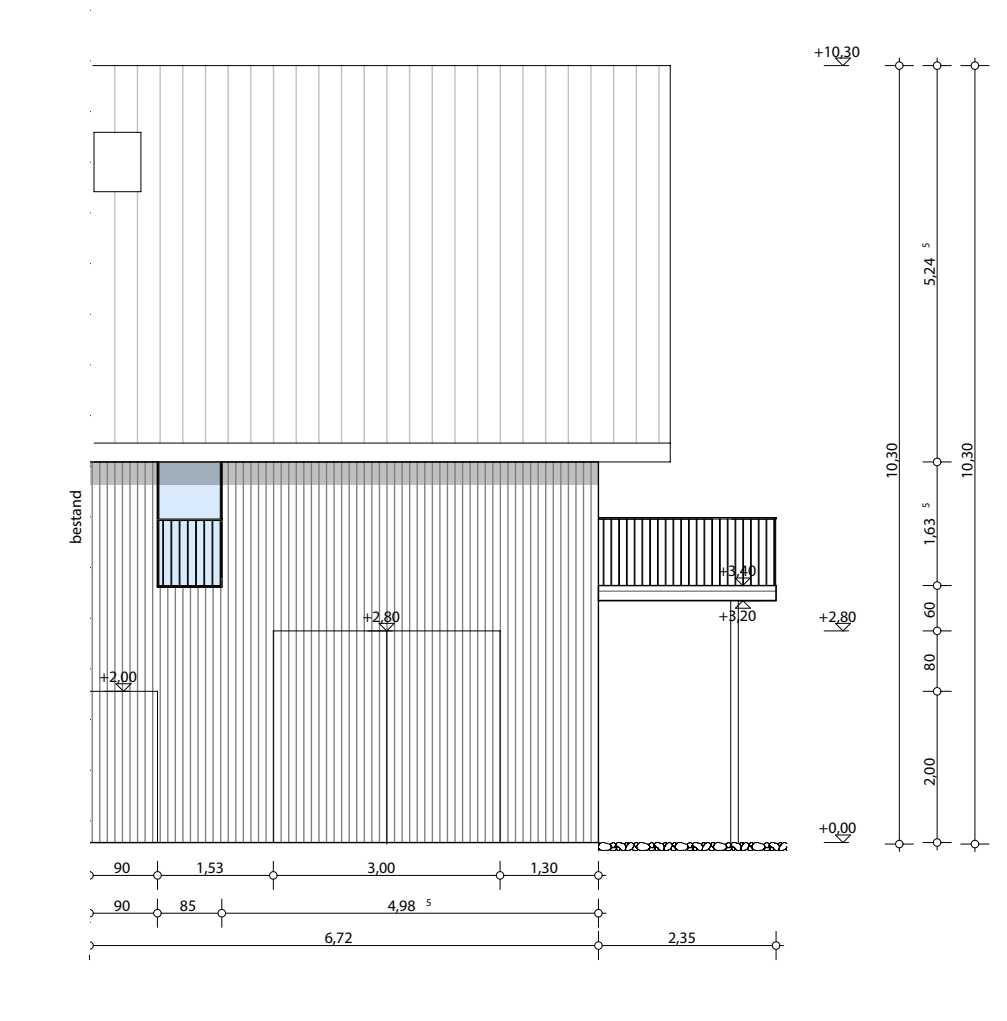

ansicht ost

- legende:
- bestand
  - mauerwerk
  - stahlbeton
  - gipskarton
  - holz
  - holzständerwerk

.....ausfertigung  
**bauvorlagen**  
 antrag auf baugenehmigung  
 vorhaben: nutzungsänderung  
 sanierung  
 einer rinderstallung  
 zu ferienapartments  
 bauherr: florian barmbichler  
 kirchberg 13  
 83329 waging am see  
 lage: fl.nr. 14  
 gemarkung gaden (9837)

projekt: weberhof  
 datum: 21.08.2014  
 masstab: 1:100, 1:1000  
 planinhalt: grundriss eg, 1 og, 2 dg;  
 schnitte, ansichten  
 lageplan  
 planung:  
 architektur/innenarchitektur  
 fax: 0049-08681-4719700  
 fax: 0049-08681-4719700  
 postkasten@atelier4.cc  
 083329 waging am see  
 entwerfer/verfasser:  
 dipl.-Ing. st. hünner  
 dipl.-Ing. (univ.) max rödig  
 byk-ec-11768

